



Paciente: CLAUDIA ANDREA SYDORAK

Idade: 46 **Sexo:** F

Solicitante: Dr(a) Elizabeth Niemeyer **Data de Realização:** 19/11/2024 10:30

Análise de Ricketts

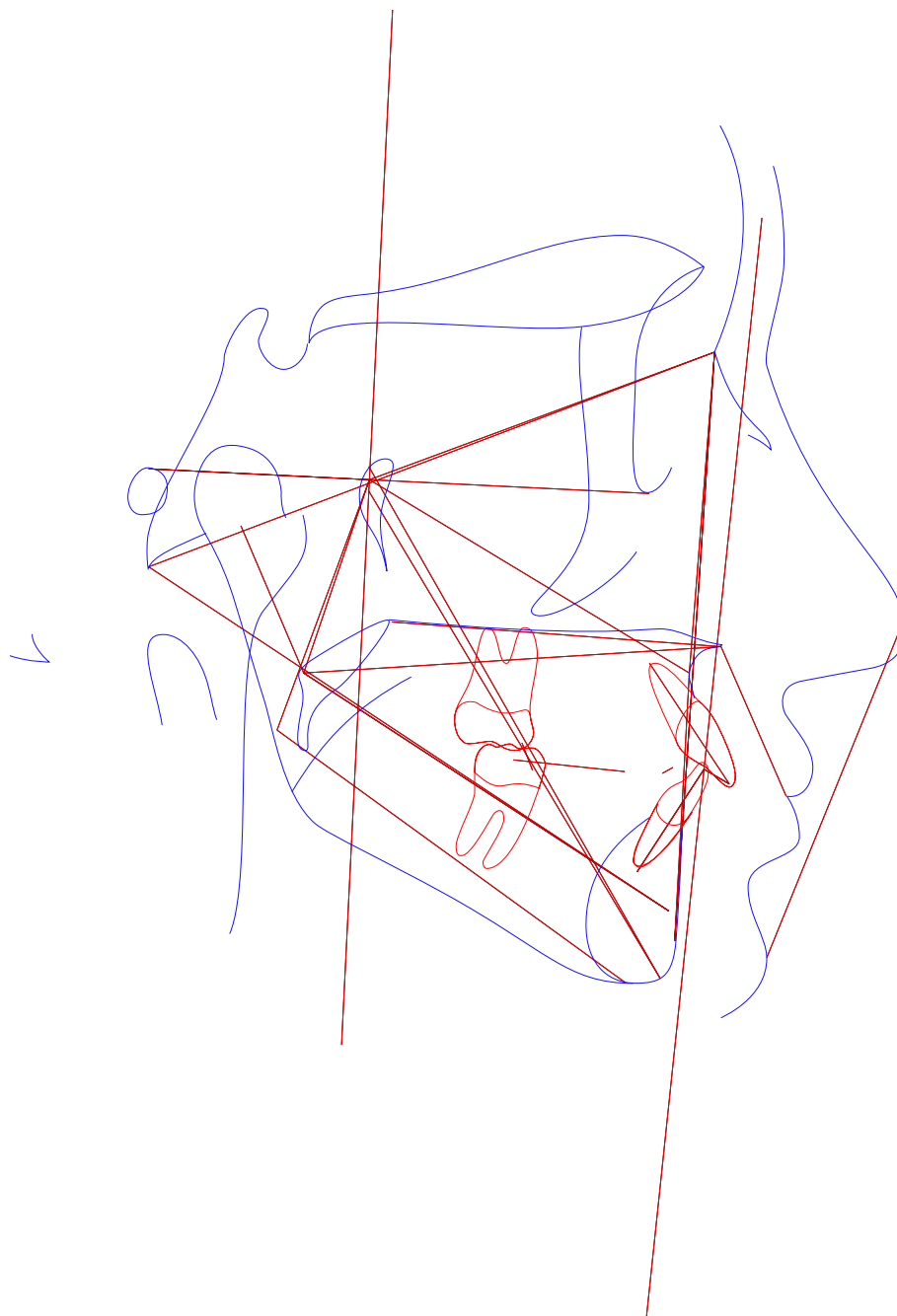



Paciente: CLAUDIA ANDREA SYDORAK

Idade: 46 Sexo: F

Solicitante: Dr(a) Elizabeth Niemeyer Data de Realização: 19/11/2024 10:30

Análise de Ricketts

	Fator	Valor Obtido	Padrão	Desvio	Classe	Representação Gráfica
Campo I - Problemas Dentários						
1	Relação Molar (/6-6/)	-1,944mm	-3 ± 3	1,056	Classe I	
2	Relação Canina (/3-3/)	1,427mm	-2 ± 3	3,427	Classe II	
3	Trespasse Horizontal (lii-lis)	3,842mm	2,5 ± 2,5	1,342	---	
4	Trespasse Vertical (lis-lii)	1,725mm	2,5 ± 2,5	-0,775	---	
5	Extrusão Incisiva Inferior (lii-Ppd-Par)	1,53mm	1,25 ± 2	0,28	---	
6	1/.1 ((Ais-lis),(Aii-lii))	113,486°	130 ± 6	-16,514	---	
Campo II - Problemas Esqueléticos						
7	Convexidade do Ponto A (A-N-Pog)	-0,503mm	2 ± 2	-2,503	Perfil côncavo	
8	Altura Facial Inferior (Ena-Xi.Xi-Pm)	36,726°	47 ± 4	-10,274	Braquifacial	
Campo III - Dentadura em Relação ao Esqueleto						
9	Posição Molar Superior (D6/-PTVR Po-Or)	16,699mm	19 ± 3	-2,301	---	
10	Protusão Incisivo Inferior (lii-A-Pog)	2,872mm	2 ± 2	0,872	Bom posicionamento	
11	Protusão Incisivo Superior (lis-A-Pog)	6,623mm	3,5 ± 2,5	3,123	Protrusão inc. sup.	
12	Inclinação Incisivo Inferior (A-Pog.lii-Aii)	29,95°	22 ± 4	7,95	Vestibularizado	
13	Inclinação Incisivo Superior (A-Pog.Ais-lis)	36,564°	28 ± 4	8,564	Vestibularizado	
14	Ramo Mandibula - Xi (Xi-Ppd-PAR)	9,31mm	-0,5 ± 3	9,81	---	
15	Inclinação Plano Oclusal (Xi-Pm.Ppd-PAR)	27,111°	22,5 ± 4	4,611	---	
Campo IV - Problemas Estéticos						
16	Protusão Labial Inferior (Li-Pn-Pog')	-2,541mm	-2 ± 2	-0,541	Bom posicionamento	
17	Comprimento Lábio Superior (Ena-Stm)	23,547mm	24 ± 2	-0,453	---	
18	Comissura Labial (Stm-Ppd-PAR)	1,105mm	-3,5 ± 2	4,605	---	
Campo V - Relação Crânio-Facial						
19	Profundidade Facial ((Po-Or).(N-Pog))	88,944°	90 ± 3	-1,056	Bom posicionamento	
20	Ângulo do Eixo Facial (Ba-N.Gn-Ptm)	98,841°	90 ± 3	8,841	---	
21	Cone Facial (Go-Me.N-pog)	57,917°	68 ± 3,5	-10,083	---	



Paciente: CLAUDIA ANDREA SYDORAK
Idade: 46 **Sexo:** F
Solicitante: Dr(a) Elizabeth Niemeyer **Data de Realização:** 19/11/2024 10:30

	Fator	Valor Obtido	Padrão	Desvio	Classe	Representação Gráfica
22	Profundidade de Maxila (A-N.Po-Or)	91,676°	90 ± 3	1,676	Bom posicionamento	
23	Altura Maxilar (N-CF.A-CF)	51,453°	53 ± 3	-1,547	---	
24	Altura Facial Total (N-Ba.Ba-Pm)	54,296°	60 ± 3	-5,704	---	
25	Plano Palatal ((f)(Enp-Ena).(Po-Or))	-1,463°	1 ± 3,5	-2,463	---	
26	Ângulo do Plano Mandibular (Po-Or.Go-Me)	33,138°	23,3 ± 4	9,838	---	
Campo VI - Estruturas Esqueléticas Internas						
27	Deflexão Craniana (Po-Or.Ba-N)	23,609°	27 ± 3	-3,391	---	
28	Comprimento Craniano Anterior (N-Ba-N-PTVR-Gn')	53,101mm	62,6 ± 2,5	-9,499	Pequeno	
29	Altura da Face Posterior (CF-Go)	38,511mm	62,6 ± 3,3	-24,089	---	
30	Posição do Ramo (Xi-CF.CF-Po)	74,051°	76 ± 3	-1,949	---	
31	Localização do Pório (Po-CF)	-31,87mm	-38,5 ± 2	6,63	---	
32	Arco Mandibular (Pm-Xi.Xi-Dc)	33,807°	26 ± 4	7,807	---	
33	Comprimento do Corpo (Xi-Pm)	62,888mm	80,2 ± 2,5	-17,312	---	
Outros						
34	(Enp-Ena).(Po-Or) ((Enp-Ena).(Po-Or))	1,463°	---	-17,312	---	
35	Enp-(Po-Or) (Enp-(Po-Or))	-20,348mm	---	-17,312	---	
36	Ena-(Po-Or) (Ena-(Po-Or))	-21,563mm	---	-17,312	---	



Paciente: CLAUDIA ANDREA SYDORAK

Idade: 46 **Sexo:** F

Solicitante: Dr(a) Elizabeth Niemeyer **Data de Realização:** 19/11/2024 10:30

Análise McNamara





Paciente: CLAUDIA ANDREA SYDORAK
Idade: 46 **Sexo:** F
Solicitante: Dr(a) Elizabeth Niemeyer **Data de Realização:** 19/11/2024 10:30

Análise McNamara

	Fator	Valor Obtido	Padrão	Desvio	Classe	Representação Gráfica
Maxila x Base do Crânio						
1	A-N Perpendicular (A-N Po-Or)	-1,359mm	1,1 ± 2,7	-2,459	Bom posicionamento	
2	Ângulo Naso-Labial (Prn.Sn-Ls)	90,014°	104,4 ± 12,5	-14,386	Naso-labial fechado	
Maxila X Mandíbula						
3	Co-Gn (Co-Gn)	98,634mm	97-100 ± 6,8	-14,386	---	
4	Co-A (Co-A)	77,255mm	99,8 ± 6	-22,545	---	
5	Mx-Md ((f)Mx-Md)	21,379mm	34,5 ± 4	-13,121	---	
6	Ena-Me (Ena-Me)	50,381mm	57-58 ± 5	-13,121	---	
7	Ângulo do Plano Mandibular (Po-Or.Go-Me)	33,138°	21,3 ± 3,9	11,838	---	
8	Ângulo do Eixo Facial (Ba-N.Gn-Ptm)	98,841°	90 ± 3	8,841	Dolicofacial	
Mandíbula x Base do Crânio						
9	Pog-N Perpendicular (Pog-N Po-Or)	-1,57mm	-0,3 ± 3,8	-1,27	Bom posicionamento	
Dentes						
10	Sf1/-A Perpendicular (Sf1/-A)	6,925mm	5,3 ± 2	1,625	Bom posicionamento	
11	Protusão Incisivo Inferior (Ili-A-Pog)	2,872mm	2,3 ± 2,4	0,572	Bom posicionamento	
Vias Aéreas						
12	Nfa-Nfp (Vasp-Vasa)	13,972mm	17,4 ± 4,3	-3,428	---	
13	Bfa-Bfp (Vaip-Vaia)	8,197mm	13,5 ± 4,3	-5,303	---	



Paciente: CLAUDIA ANDREA SYDORAK

Idade: 46 **Sexo:** F

Solicitante: Dr(a) Elizabeth Niemeyer **Data de Realização:** 19/11/2024 10:30

Análise USP

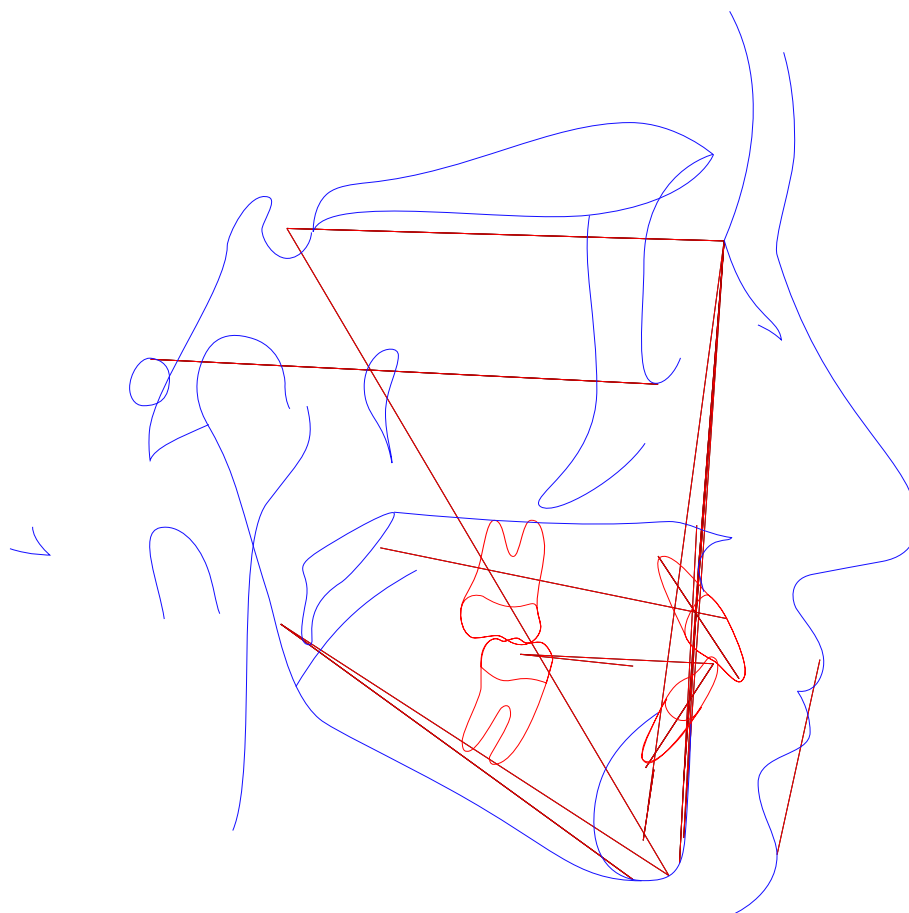



Paciente: CLAUDIA ANDREA SYDORAK

Idade: 46 **Sexo:** F

Solicitante: Dr(a) Elizabeth Niemeyer **Data de Realização:** 19/11/2024 10:30

Análise USP

	Fator	Valor Obtido	Padrão	Desvio	Classe	Representação Gráfica
1	N-Pog.Po.Orb (N-Pog.Po.Orb)	88,944°	88 ± 1	0,944	---	
2	NAP ((f)NA.APog)	-1,364°	0 ± 2	-1,364	Perfil reto	
3	S-N.A (S-N.A)	87,142°	82 ± 2	5,142	Protrusão maxilar	
4	S-N.B (S-N.B)	87,349°	80 ± 2	7,349	Protrusão mandibular	
5	A-N.B ((A-N).(N-B))	-0,207°	2 ± 2	-2,207	Cl III esquelética	
6	S-N.D (S-N.D)	83,979°	76 ± 0	7,979	---	
7	N-S.Gn (N-S.Gn)	57,82°	67 ± 0	-9,18	---	
8	SN.Ocl (S-N.Ppd-lij)	1,17°	14 ± 0	-12,83	---	
9	S-N.Go-Me (S-N.Go-Me)	34,321°	32 ± 0	2,321	---	
10	Go-Gn.Ocl (Go-Gn.Ocl)	26,947°	18 ± 0	8,947	---	
11	1/.1 ((Ais-lis).(Aii-lii))	113,486°	131 ± 0	-17,514	---	
12	1/.NS (1/.NS)	125,069°	103 ± 0	22,069	---	
13	/1-Orbita (/1-Orbita)	13,481mm	5 ± 0	8,481	---	
14	1/.NA (1/.NA)	37,927°	22 ± 5	15,927	Incisivo superior vestibularizado	
15	1/.NA (1/.NA)	6,994mm	4 ± 0	2,994	Incisivo superior protuído	
16	/1.NB ((lii-Aii).(N-B))	28,794°	25 ± 4	3,794	Bom posicionamento	
17	/1-NB (lii-(N-B))	2,981mm	4 ± 0	-1,019	Bom posicionamento	
18	/1-NPog (lii-(N-Pog))	2,547mm	0 ± 0	2,547	---	
19	H.N-B (H.N-B)	8,093°	10,5 ± 1,5	-2,407	---	
20	H-Nariz (Pn-LsPog')	8,802mm	10 ± 1	-1,198	---	
21	Pog-NB (Pog-(N-B))	0,614mm	---	-1,198	---	
22	Eminência Mentoniana (B-E-Go-Me)	6,431mm	7 ± 1	-0,569	---	
23	FMIA ((Po-Or).(Aii-lii))	59,737°	68 ± 0	-8,263	---	
24	FMA ((Go-Me).(Po-Or))	33,138°	25 ± 0	8,138	---	



Paciente: CLAUDIA ANDREA SYDORAK
Idade: 46 **Sexo:** F
Solicitante: Dr(a) Elizabeth Niemeyer **Data de Realização:** 19/11/2024 10:30

	Fator	Valor Obtido	Padrão	Desvio	Classe	Representação Gráfica
25	IMPA ((Me-Go).(Aii-lII))	87,124°	87 ± 0	0,124	---	
26	TPi (TPi)	-4,032mm	---	0,124	---	
	Grupo					
27	/1-Linha I (Iii-P'E)	-3,373mm	0 ± 0	-3,373	---	
28	Go-Me.V-T (Go-Me.V-T)	62,644°	72 ± 0	-9,356	---	
29	F.V-T (F.V-T)	84,217°	81 ± 0	3,217	---	
30	A-V-T (A-V-T)	1,948mm	3 ± 0	-1,052	---	
31	Iii-V-T (Iii-V-T)	6,117mm	6 ± 0	0,117	---	
32	H.V-T (H.V-T)	3,779°	5 ± 0	-1,221	---	
33	NA.APog (NA.APog)	1,364°	---	-1,221	---	
34	Convexidade do Ponto A (A-N-Pog)	-0,503mm	---	-1,221	---	



Paciente: CLAUDIA ANDREA SYDORAK
Idade: 46 **Sexo:** F
Solicitante: Dr(a) Elizabeth Niemeyer **Data de Realização:** 19/11/2024 10:30

ANÁLISE SINTÉTICA

Análise de Ricketts

Cálculo de Vert:	Braquifacial (0.93)
Relação Molar:	Classe I
Relação Canina:	Classe II
Convexidade do Ponto A:	Perfil côncavo
Altura Facial Inferior:	Braquifacial
Protusão Incisivo Inferior:	Bom posicionamento
Protusão Incisivo Superior:	Protrusão inc. sup.
Inclinação Incisivo Inferior:	Vestibularizado
Inclinação Incisivo Superior:	Vestibularizado
Protusão Labial Inferior:	Bom posicionamento
Profundidade Facial:	Bom posicionamento
Profundidade de Maxila:	Bom posicionamento
Comprimento Craniano Anterior:	Pequeno

Análise McNamara

A-N Perpendicular:	Bom posicionamento
Ângulo Naso-Labial:	Naso-labial fechado
Ângulo do Eixo Facial:	Dolicofacial
Pog-N Perpendicular:	Bom posicionamento
Sf1/-A Perpendicular:	Bom posicionamento
Protusão Incisivo Inferior:	Bom posicionamento

Análise USP



Paciente: CLAUDIA ANDREA SYDORAK
Idade: 46 **Sexo:** F
Solicitante: Dr(a) Elizabeth Niemeyer **Data de Realização:** 19/11/2024 10:30

NAP:	Perfil reto
S-N.A:	Protrusão maxilar
S-N.B:	Protrusão mandibular
A-N.B:	Cl III esquelética
1/.NA:	Incisivo superior vestibularizado
1/-NA:	Incisivo superior protuído
/1.NB:	Bom posicionamento
/1-NB:	Bom posicionamento